



Ufficio Provinciale di Roma - Territorio
Servizi Catastali

Visura storica per immobile

Situazione degli atti informatizzati dall'impianto meccanografico al 19/11/2013

Data: 19/11/2013 - Ora: 13.02.28

Segue

Visura n.: T163250 Pag: 1

Dati della richiesta	Comune di ROMA (Codice: H501)	
Catasto Fabbricati	Provincia di ROMA	
	Foglio: 959 Particella: 773 Sub.: 501	
INTESTATO		
1	GESTIONE COMMISSARIALE FONDO BUONUSCITA PER I LAVORATORI DELLE POSTE ITALIANE S.P.A. con sede in ROMA	80034880411* (1) Proprieta' per 1/1

Unità immobiliare dal 21/08/2012

N.	DATI IDENTIFICATIVI				DATI DI CLASSAMENTO			DATI DERIVANTI DA			
	Sezione Urbana	Foglio	Particella	Sub	Zona Cens.	Micro Zona	Categoria		Classe	Consistenza	Rendita
1		959	773	501	6		D/8			Euro 112.063,00	VARIAZIONE NEL CLASSAMENTO del 21/08/2012 n. 95587 .1/2012 in atti dal 21/08/2012 (protocollo n. RM0877484) VARIAZIONE DI CLASSAMENTO
Indirizzo	VIA DI TORRE SPACCATA n. 182 piano: S1-T-1-2-3;										
Annotazioni	Classamento e rendita validati (D.M. 701/94)										

Situazione dell'unità immobiliare dal 19/09/2011

N.	DATI IDENTIFICATIVI				DATI DI CLASSAMENTO			DATI DERIVANTI DA			
	Sezione Urbana	Foglio	Particella	Sub	Zona Cens.	Micro Zona	Categoria		Classe	Consistenza	Rendita
1		959	773	501	6		D/8			Euro 112.063,00	FUSIONE del 19/09/2011 n. 94274 .1/2011 in atti dal 19/09/2011 (protocollo n. RM1004455) FUSIONE
Indirizzo	, VIA DI TORRE SPACCATA n. 182 piano: S1-T-1-2-3;										
Annotazioni	classamento e rendita preposti (D.M. 701/94)										

Situazione degli intestati dal 19/09/2011

N.	DATI ANAGRAFICI		CODICE FISCALE	DIRITTI E ONERI REALI
	GESTIONE COMMISSARIALE FONDO BUONUSCITA PER I LAVORATORI DELLE POSTE ITALIANE S.P.A. con sede in ROMA	80034880411		
DATI DERIVANTI DA				(1) Proprieta' per 1/1
FUSIONE del 19/09/2011 n. 94274.1/2011 in atti dal 19/09/2011 (protocollo n. RM1004455) Registrazione: FUSIONE				

**Agenzia del Territorio
CATASTO FABBRICATI
Ufficio Provinciale di
Roma**

Dichiarazione protocollo n. _____ del _____

Planimetria di u.i.u. in Comune di Roma

Via Di Torre Spaccata

civ. 182

Identificativi Catastali:

Sezione:

Foglio: 959

Particella: 773

Subalterno: 501

Compilata da:
Fusco Antonio

Iscritto all'albo:
Architetti

Prov. Roma

N. 3332

Scheda n. 1

Scala 1:500

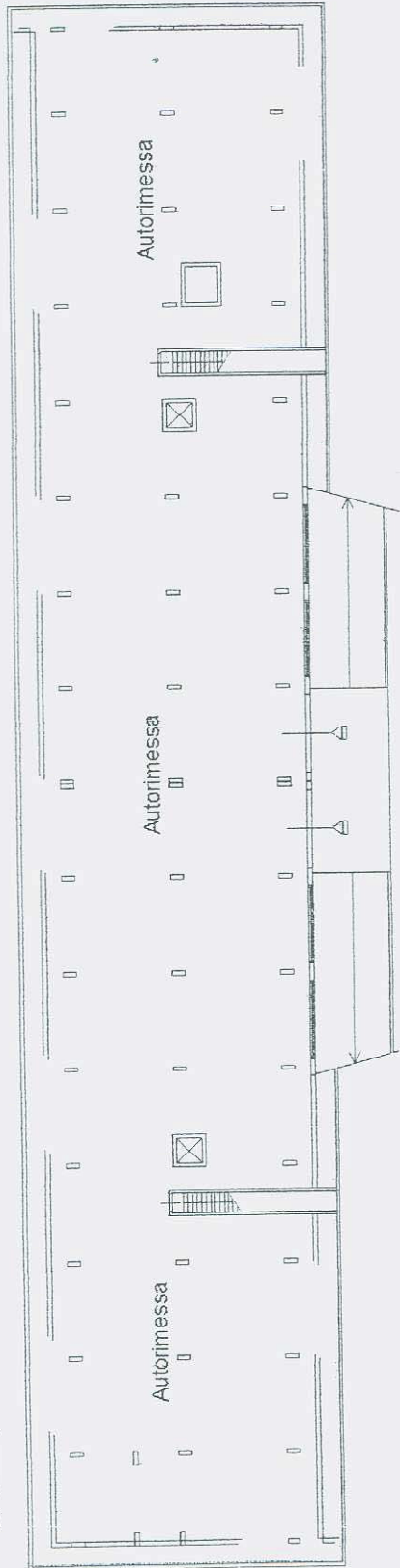

PIANO INTERRATO
Autorimessa
(H. 3,00 m.)

[Handwritten signature]

ORIENTAMENTO

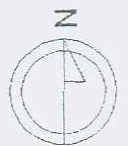

PIANO TERRA
Esposizione
(F. 4.00 m.)

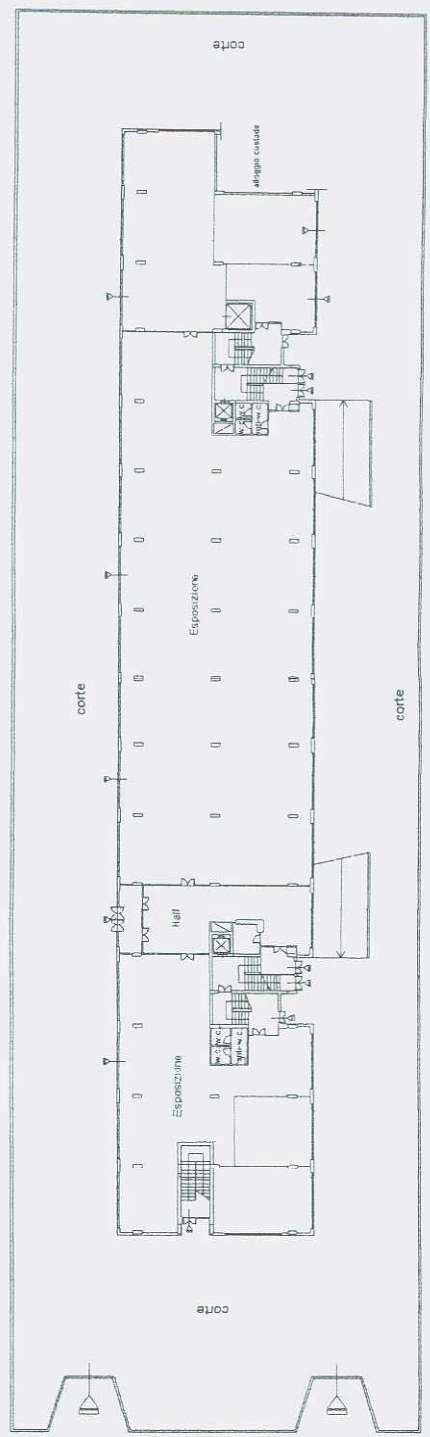

A handwritten signature in black ink, accompanied by a circular official stamp or seal, located in the bottom right corner of the page.

Agenzia del Territorio
CATASTO FABBRICATI
Ufficio Provinciale di
Roma

Dichiarazione protocollo n. _____ del _____

Planimetria di u.i.u. in Comune di Roma

Via Di Torre Spaccata

civ. 182

Identificativi Catastali:

Sezione:

Foglio: 959

Particella: 773

Subalterno: 501

Compilata da:
Fusco Antonio

Iscritto all'albo:
Architetti

Prov. Roma

N. 3332

Scheda n. 3

Scala 1:500

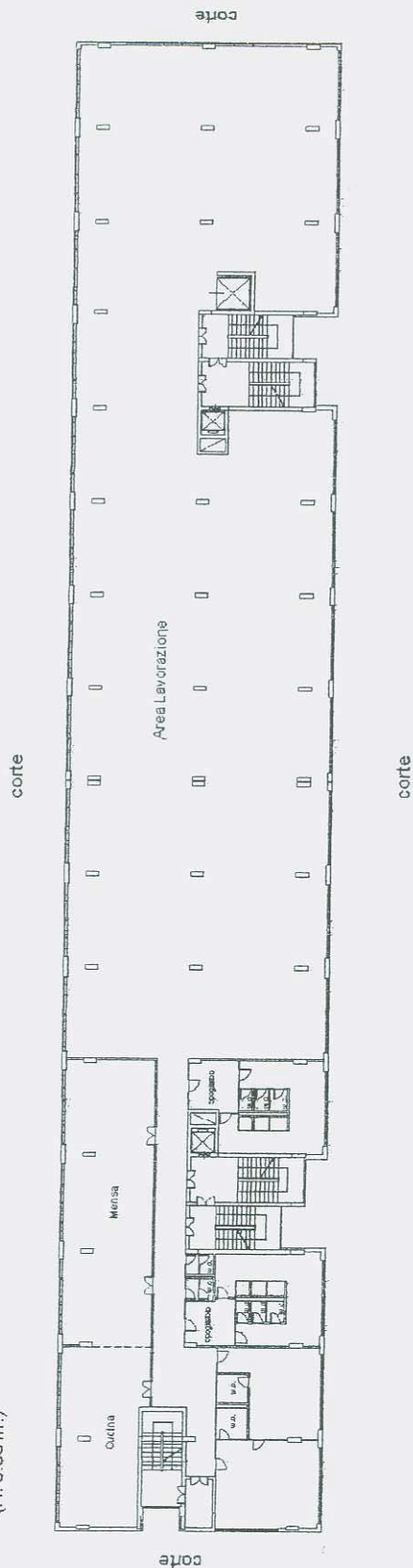

PIANO PRIMO
Laboratorio
(H. 3.00 m.)

ORIENTAMENTO

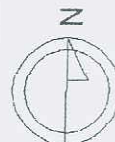

Agenzia del Territorio
CATASTO FABBRICATI
Ufficio Provinciale di
Roma

Dichiarazione protocollo n. _____ del _____

Planimetria di u.i.u. in Comune di Roma

Via Di Torre Spaccata

civ. 182

Identificativi Catastali:

Sezione:

Foglio: 959

Particella: 773

Subalterno: 501

Compilata da:
Fusco Antonio

Iscritto all'albo:
Architetti

Prov. Roma

N. 3332

Scheda n. 4

Scala 1:500

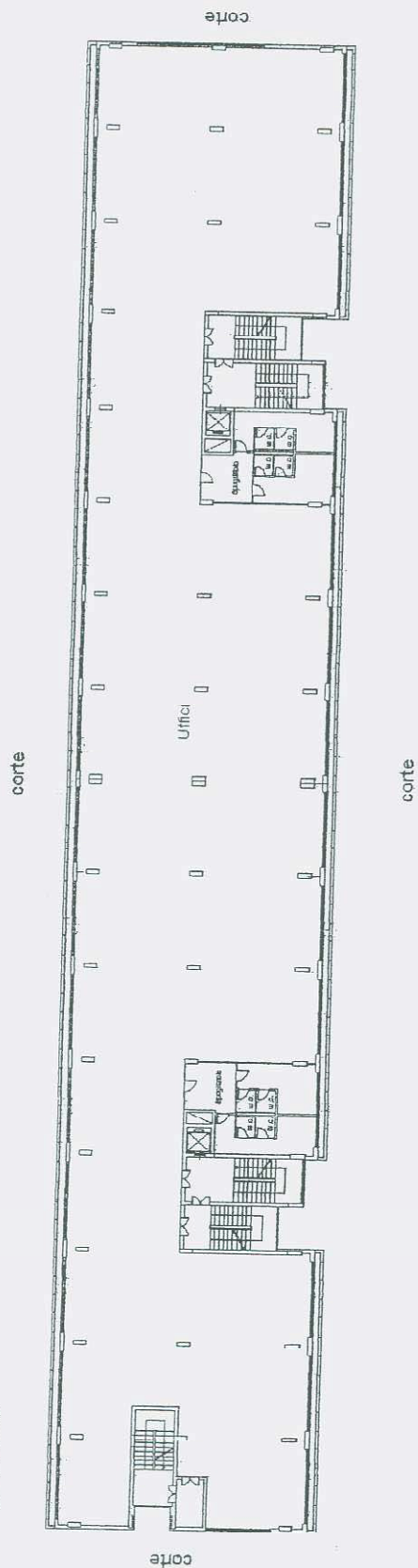

PIANC SECONDO
Ufficio
(H. 2.70 m.)

ORIENTAMENTO

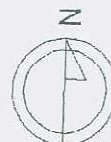

Agenzia del Territorio
CATASTO FABBRICATI
Ufficio Provinciale di
Roma

Dichiarazione protocollo n. _____ del _____

Planimetria di u.i.u. in Comune di Roma

Via Di Torre Spaccata

civ. 182

Identificativi Catastali:

Sezione:

Foglio: 959

Particella: 773

Subalterno: 501

Compilata da:
Fusco Antonio

Iscritto all'albo:
Architetti

Prov. Roma

N. 3332

Scheda n. 5

Scala 1:500

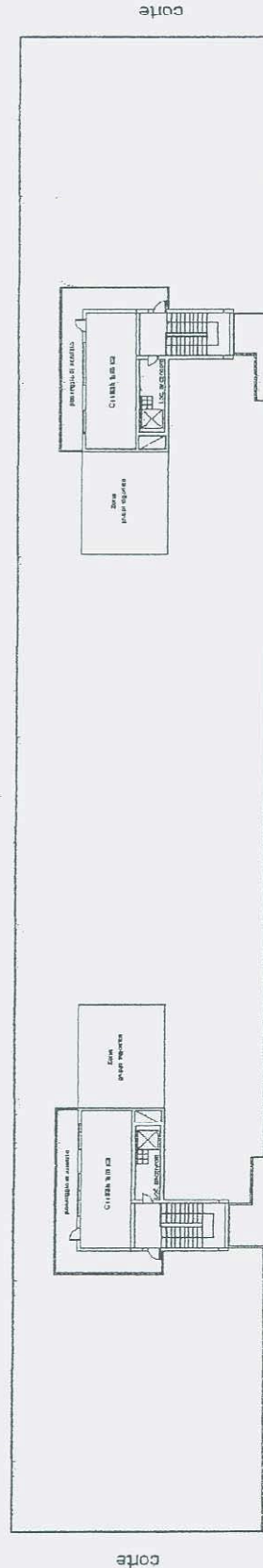

PIANC COPERTURA

Locali tecnici
(Hm. 2.70 m.)

ORIENTAMENTO

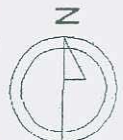

[Handwritten signature]



Comune: ROMA/A
 Foglio: 959
 Scala originale: 1:2000
 Dimensione cornice: 534.000 x 378.000 metri
 19-Nov-2013 13:04
 Prot. n. T164219/2013

Particella: 773

E=11000

N=6900